

DET.A
Ref.: K-102

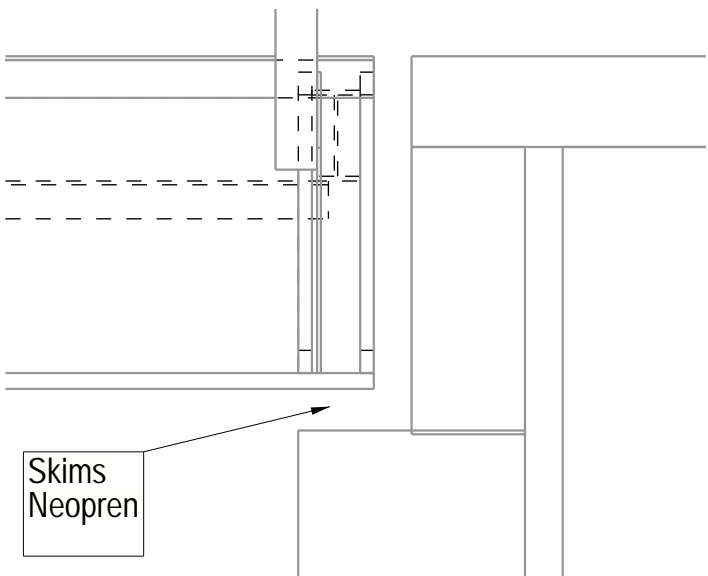

DET.B
Ref.: K-102

Innfesting for sylinder
Må vurderast skiftast.
Eksisterande feste må målast opp og kontrollerast.
Avstand mellom platene tilpasser cylinderfeste.

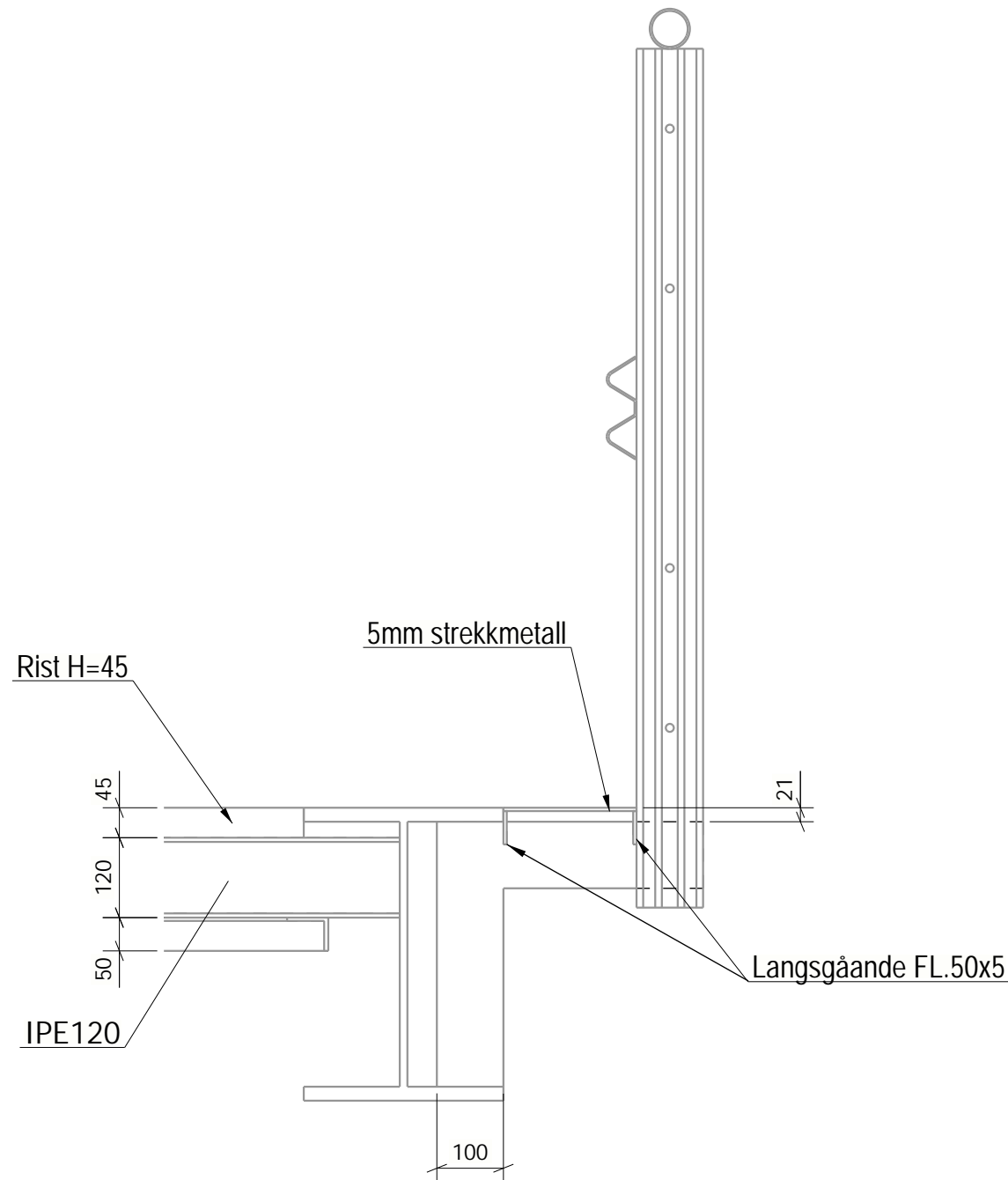
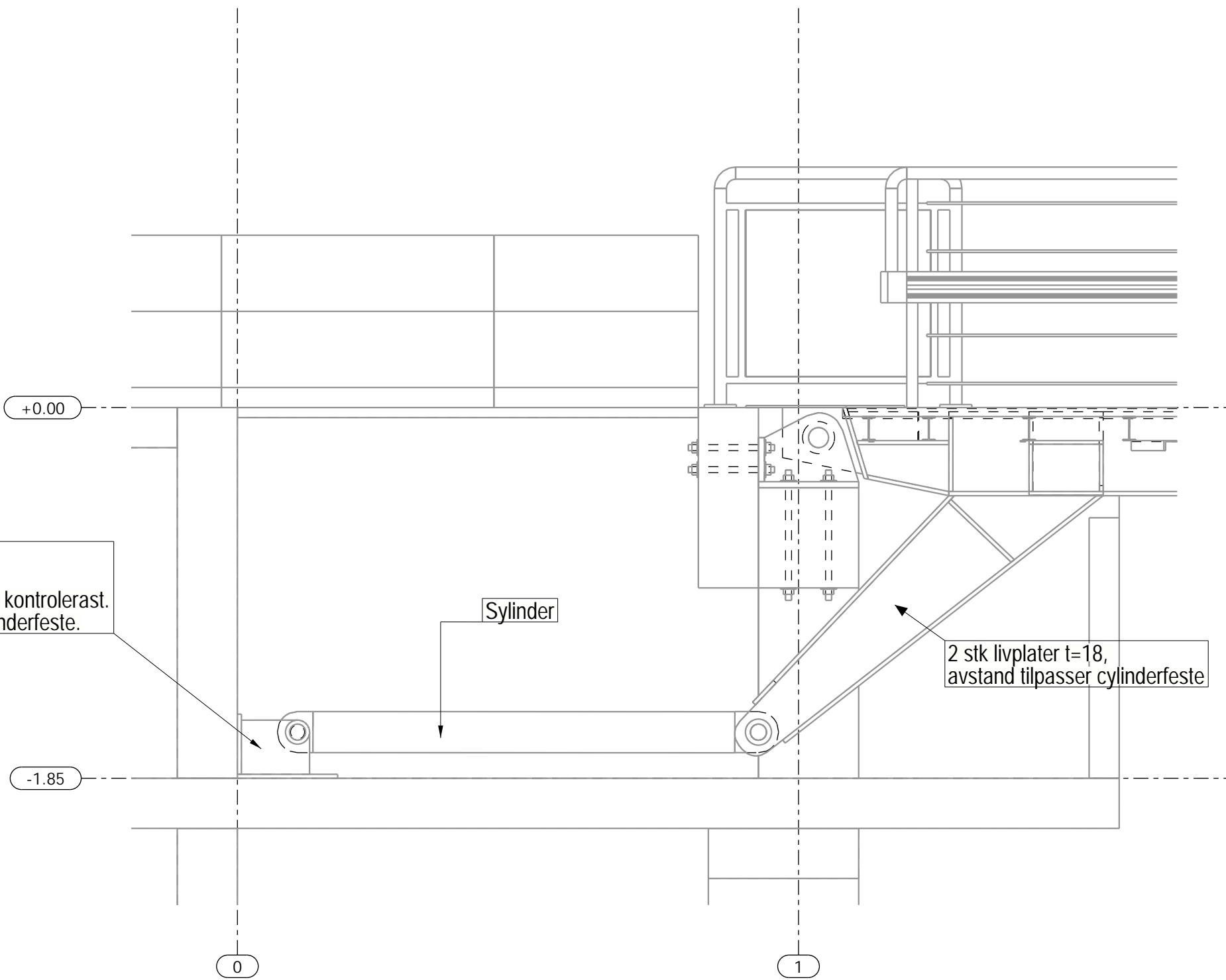

Innfesting landkar og sylinder
Ref.:K-101

REF.
K-101 Sammenstilling vippebru med landkar og betongbru
K-102 Vippebru
K-103 Vippebru detaljer
K-104 Rekkverk
K-105 Rekkverk landkar

Opprinnelig teikning:
Prosj.90821
0.001 Plan og oppriss
0.003 Vippebru

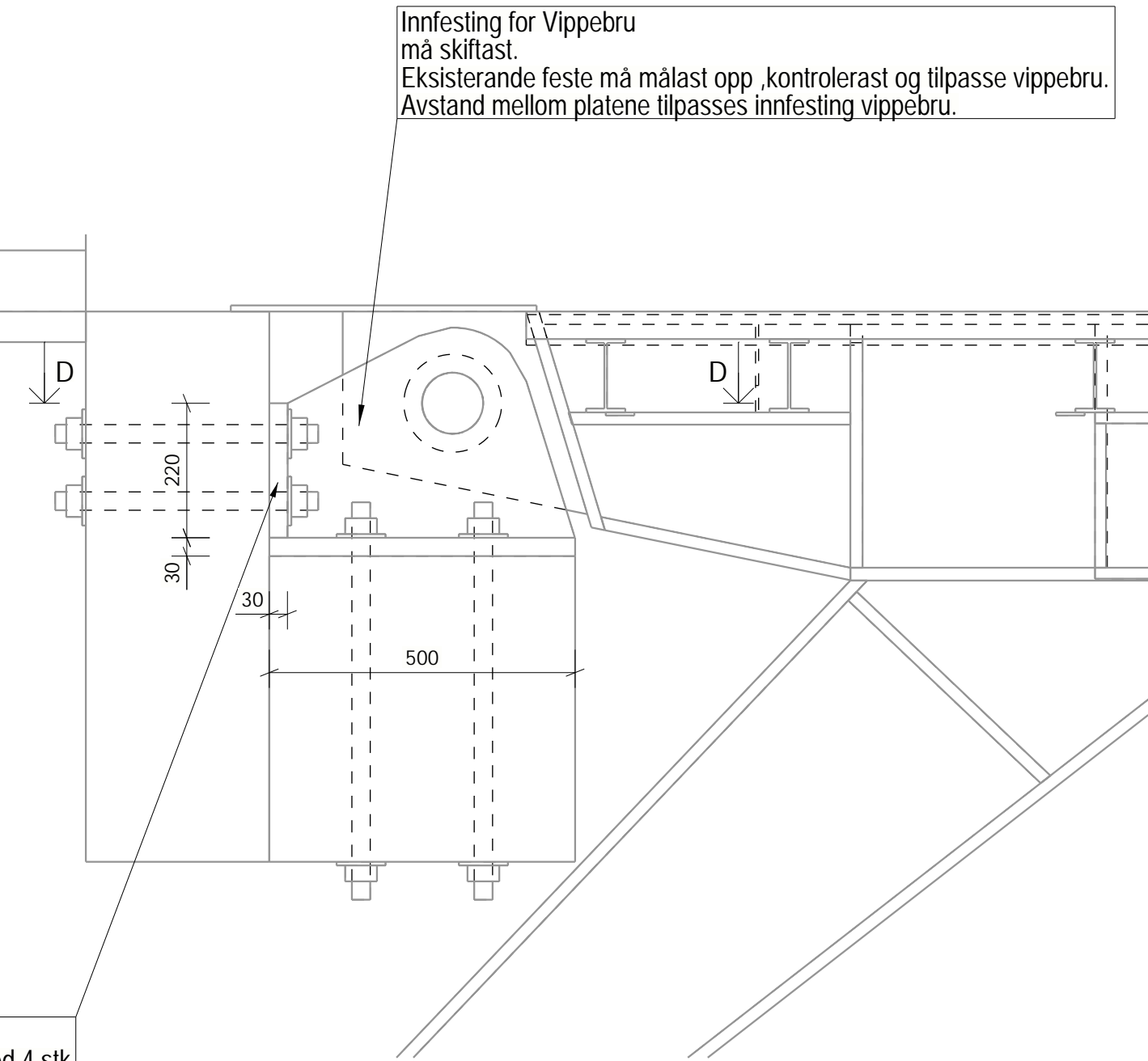

Innfestings detalj

Plate for innfesting
til landkar må skiftast og boltast med 4 stk
gjennomgående bolter til betong

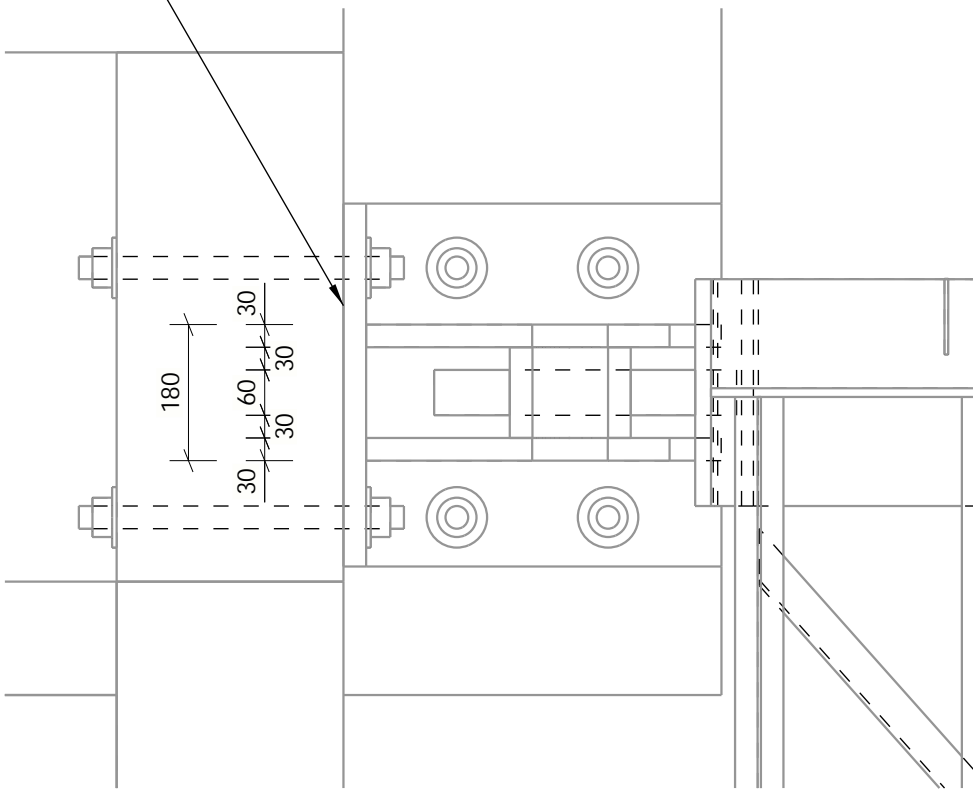

D - D
1:10

1	Oppdatert bru -30mm og dim. innfesting	05.06.2026	JSY	AFF
Rev:	Beskrivelse:	Dato:	Tegnet av:	Kontrollert av:
Kinn kommune		Tilbudstekning		
Bru over Tansøysundet		Filnavn: J:\2021\2021079 Tansøy Bru\07 Tegninger (Intern)\RIB Vippebru-2026		
Vippebru		Dato:	29.04.2026	Fag: RIB
Detaljer		Tegnet av:	JSY	Format: A1
		Kontrollert av:	AFF	Målenhet: mm
		Godkjent av:	AFF	
		Prosj.nr.:	2021079	Målestokk: 1:10
		Tegn.nr.:	K-103	Rev.: 1